



Pontarlier et Communauté de Communes du Larmont

Rendez-vous *animations*



janvier 2012

Nos associations font preuve de grande vitalité.

Elles trouvent dans le “Rendez-Vous Animations”, qui paraît chaque mois, une appréciable tribune pour la promotion de leurs activités, nombreuses et variées. Les nombreux et dynamiques bénévoles qui s’investissent dans les communes de la CCL méritent notre estime et notre reconnaissance. Car, ce sont eux, qui contribuent à nous divertir et nous épanouir, en animant notre vie locale et en enrichissant notre convivialité.

L’occasion m’est donnée de leur réitérer mes vifs compliments pour leur implication au service de notre territoire et de ses habitants.

Cette publication veut refléter la diversité et la qualité des animations qui nous sont ainsi proposées.

Le “Rendez-Vous Animations” se fait également l’écho des nombreux dispositifs, animations et manifestations, suscités de leur côté par la CCL et vos communes. Là encore, la mobilisation de vos collectivités - élus et agents - doit être soulignée.

Je vous présente mes vœux les meilleurs pour la nouvelle année qui débute. Qu’elle soit pleine de joie et de réussite, mais surtout de santé pour vous et vos proches.

Et qu’attendre de plus en 2012 ? Peut-être un petit plus de disponibilité, accordée par chacun et chacune d’entre nous, pour s’engager au service des autres... en fonction bien sûr de ses possibilités et de ses aspirations.

Puissions-nous mettre de l’énergie à cela... Cet investissement, si modique soit-il, sera certainement rentable, car un surcroît de solidarité n’est jamais perdu. Encore moins quand la conjoncture s’avère plus difficile.

Bonne année 2012 à toutes et à tous.

Patrick GENRE

Maire de Pontarlier

Président de la Communauté de Communes du Larmont

Conseiller régional de Franche-Comté

Bien cordialement



Mardi 3

CINÉ-CLUB JACQUES BECKER "LIBERO"

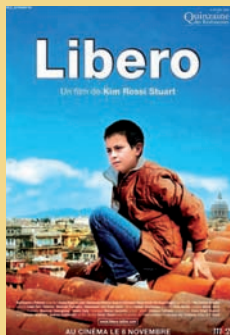

De Kim Rossi Stuart - Italie - 2006 - 108 min. "Tommy, 11 ans, sa grande sœur Viola et leur père Renato forment une famille étrangement unie depuis que la mère des deux enfants les a abandonnés. Cette famille pleine de rage et d'imperfections, d'une inconsolable solitude, tient

debout malgré tout grâce au souci constant de chacun pour les autres, et à leur amour".

■ Théâtre Bernard Blier - salle Jean Renoir à 18h30 et 20h45. **Tarifs** : 5€/ad, 1,50€ (-16 ans, CAJ), entrée libre (demandeurs d'emploi).

Rens. : 03 81 39 18 69 - 03 81 69 12 63
www.ccjb.fr - cerf.sa@wanadoo.fr

Vendredi 6

LOTO

Organisé par l'Amicale des Sapeurs-Pompiers de Frasné ■ Doubs - Maison Pour Tous à 20h30 (ouv. des portes à 19h). **Rens.** : 06 84 50 73 46

Samedi 7

CONCERT DE PIANO "BENJAMIN GALLINET"



Organisé par l'association "Les Amis de l'Orchestre Symphonique". Benjamin Gallinet présentera un programme

original qui allie la virtuosité du jeu classique avec les recherches de rythmes et de sonorités de la musique jazz. La 1^{ère} partie consacrée à Maurice Ravel avec "Gaspard de la Nuit" sera suivie par une interprétation de standards du jazz des années 1960 à 2000.

■ Conservatoire Elie Dupont - Auditorium

Pierre Martin à 18h. Entrée libre, avec collecte à la sortie. **Rens.** : 03 81 39 22 14

Samedi 7 et dimanche 8

LOTOS

Organisés par le Boxing Club et la Société de Tir de Pontarlier ■ Salle polyvalente des Capucins. Samedi à 20h30 (ouverture des portes à 19h). Dimanche à 15h (ouverture des portes à 14h). **Rens.** : 06 84 50 73 46

Dimanche 8

NATATION

"CHALLENGE DE L'AMITIÉ"

Organisé par le Club Nautique Pontissalien. ■ Piscine Georges Cuiet de 13h30 à 18h. Accès libre. **Rens.** : 03 81 46 58 55
cn.pontarlier@wanadoo.fr

THÉ DANSANT

Organisé par l'Arc Club de Pontarlier "Les Archers de la Fauconnière". Animé par Patrick Laithier ■ Espace René Pourny de 14h30 à 19h30. **Tarifs** : 9€/pers. (7€ pour la cavalière ou le cavalier). **Rens.** : 06 76 67 43 86



Mardi 10

CINÉ-CLUB JACQUES BECKER "LES 3 VIES DE RITA VOGT"

De Volker Schlöndorff - Allemagne - 101 min. "Rita Vogt est une jeune terroriste, membre d'un groupe armé international. Elle s'est engagée avec passion dans une lutte sanguinaire par idéal anarchiste et par amour pour son leader. Cependant, arrivé à la fin des années soixante-dix, son mouvement est menacé de toute part".

■ Théâtre Bernard Blier - Salle Jean Renoir à 18h30 et 20h45. **Tarifs** : 5€/ad, 1,50€ (-16 ans, CAJ), entrée libre (demandeurs d'emploi). **Rens.** : 03 81 39 18 69 - 03 81 69 12 63
www.ccjb.fr - cerf.sa@wanadoo.fr



animations

Mercredi 11

SKI DE FOND "NOCTURNE DES MONTS DE JOUX"

2^{ème} étape organisée par le C.S.R.P. (Club des Skieurs Randonneurs Pontissaliens).

■ Site nordique de La Malmaison.

Format de course à l'américaine (relais par 2, un skieur en classique, l'autre en skate). Inscriptions à partir de 18h (être âgé de plus de 16 ans). Premiers départs à 19h. Tarifs : inscription 5€, avec repas 10€. Repas seul 10€. Un Mont d'Or offert à chaque participant.

Le plus de la nocturne : la course corpo (relais de 4 skieurs appartenant à la même entreprise, une dame obligatoirement dans chaque équipe). Inscriptions à partir de 18h. Tarifs : inscription 10€/équipe, repas 10€/pers. Un Mont d'Or offert à chaque participant.

Rens. : 03 81 46 39 58

patrick.tyode@wanadoo.fr

Jeudi 12

RENDEZ-VOUS DES AIDANTS

Rencontre organisée par l'ASSAD et l'Espace Seniors du Centre Hospitalier de Pontarlier à destination de celles et ceux qui accompagnent un proche malade ou en perte d'autonomie. Autour du thème "je vis au jour le jour, je ne peux plus rien prévoir", partage d'expériences animé par une psychologue clinicienne.

■ MJC des Capucins - 18 rue de Salins à Pontarlier de 14h30 à 16h. Entrée libre.

Rens. : 03 81 41 67 34 - assad25.fr

AUDITION PLURIDISCIPLINAIRE

Proposée par les élèves du Conservatoire Elie Dupont de Pontarlier ■ Conservatoire Elie Dupont - Auditorium Pierre Martin à 18h30. Entrée libre. Rens. : 03 81 46 72 89

Vendredi 13

CONCERT DE MICHÈLE TORR

■ Espace René Pourny à 20h30.

Tarifs : 39€ (1^{ère} série, placement libre), 42€ (Carré d'Or, placement libre).



Billetterie en pré-vente à l'Office de Tourisme de Pontarlier. Rens. : 03 81 46 48 33

Samedi 14

STAGE "TAÏ CHI CHUAN"

Organisé par la M.P.T. des Longs Traits de Pontarlier. Animé par un professeur diplômé. Le Tai Chi Chuan est un art martial qui réunit plusieurs procédés et diverses phases : techniques de relaxation, techniques d'exercices d'entraînement (respiration inversée...) et techniques de combat. Cet art permet d'exprimer la force avec n'importe quelle partie du corps ■ M.P.T. des Longs Traits de 10h à 12h.

Tarifs : 25€ (1 stage), 60€ (3 stages).

Rens. : 03 81 46 52 24 - www.mptlongstraits.fr

LOTO

Organisé par l'association des Parents d'Elèves du Collège et Lycée "Les Augustins" ■ Collège et Lycée Les Augustins à 20h30. Ouverture des portes à 20h. Rens. : 06 17 20 03 09



SOUPER DANSANT

Organisé par l'association "Pontarlier Auto Sport" ■ Espace René Pourny à 20h. Tarif : 25€ par personne.

Rens. : 03 81 81 54 29

MATCH DE HANDBALL Prénationale Masculin C.A.P./Saône Mamirolle

■ Gymnase du Larmont à 20h45. Accès libre pour les spectateurs.

Rens. : 03 81 39 45 10

www.caphandball.fr

Samedi 14 et dimanche 15

LOTOS

Organisés par l'Harmonie Municipale de Pontarlier.

■ Salle polyvalente des Capucins. Samedi à 20h30 (ouverture des portes à 19h). Dimanche à 15h (ouverture des portes à 14h).

Rens. : 06 84 50 73 46

Dimanche 15

THÉ DANSANT



Organisé par le Club Rock'n Roll A.D.S. de Pontarlier. Animé par Benoît Chabod. Ambiance musette.

■ Espace René Pourny de 14h30 à 19h30. Tarif : 9€/pers.

Rens. : 03 81 46 63 71 - 03 81 39 58 75

Mardi 17

CINÉ-CLUB JACQUES BECKER "THE HOUSEMAID"



De Im Sang-Soo - Sud-Coréen - 2010 - 107 min. *"Euny est engagée comme aide-gouvernante dans une riche maison bourgeoise. Le mari, Hoon, la prend pour maîtresse. La vie de toute la maison va alors basculer".*

■ Théâtre Bernard Blier

Salle Jean Renoir à 18h30 et 20h45. Tarifs : 5€/ad, 1,50€ (-16 ans, CAJ), entrée libre (demandeurs d'emploi). Rens. : 03 81 39 18 69 03 81 69 12 63 - www.ccbj.fr - cerf.sa@wanadoo.fr

Mercredi 18

AUDITION DE PIANO "SCHUMANN"

Proposée par les élèves du Conservatoire Elie Dupont de Pontarlier (classe d'Anne-Charlotte Herduin) ■ Conservatoire Elie Dupont - Auditorium Pierre Martin à 18h30. Entrée libre. Rens. : 03 81 46 72 89

Jeudi 19

SCÈNES DU HAUT-DOUBS THÉÂTRE "À DEUX LITS DU DÉLIT"

Proposé par la Ville de Pontarlier. Distribution : A. Jugnot, C. Garnier, G. Sentou, M. Penin, J. Meyniac. *"Qu'une femme et son amant se donnent rendez-vous dans un hôtel perdu n'a*

rien d'extraordinaire. Qu'un homme et sa maîtresse se retrouvent dans ce même hôtel désuet relève de la coïncidence. Mais lorsque la discrétion de nos quatre infidèles vient à dépendre entièrement du bon vouloir des maîtres des lieux, ça devient franchement loufoque !...".

■ Théâtre Bernard Blier - Salle Jean Renoir à 20h30. Tarifs : 25€ (plein tarif), 15€ (Pass Culturel), 13€ (étud., lyc., col-lég., dem. d'emploi), 8€ (CAJ). Billetterie en pré-vente à partir du 12/01 (ou à partir du 09/01 pour les détenteurs du Pass Culturel) au Service Culturel de la Mairie de Pontarlier. Rens. : 03 81 38 81 51 - 03 81 38 81 96 - www.ville-pontarlier.fr culture@ville-pontarlier.com

Samedi 21

SOUPER DANSANT

Organisé par l'association "Cheval Comtois". Animé par l'Orchestre "Let Dzur". Repas préparé par le Traiteur Charmoille ■ Espace René Pourny à 20h30. Tarif : 20€/pers. Billetterie en pré-vente au 03 81 39 69 55. Rens. : 06 21 26 25 04

CONCERT FAURÉ - SAINT SAËNS CHOEURS ET ORCHESTRE

Présenté par l'Ensemble "Ariolica" de Pontarlier, le Groupe Vocal Salinois et le Choeur "Opus 39" d'Arbois. Au programme : Requiem de Fauré, Oratorio de Noël de Saint-Saëns, Concerto pour violon (2 mouvements) de Blaise Mettraux ■ Eglise Saint-Pierre à 20h30. Tarifs : 15€/ad, entrée libre pour les scolaires. Billetterie en pré-vente à partir du 10 janvier à l'Office de Tourisme et au magasin Virgo Music à Pontarlier.

Rens. : 03 81 39 23 92 - ariolica.over-blog.com

MATCH DE HANDBALL Prénationale Masculin C.A.P./Longvic

■ Gymnase du Larmont à 18h45. Accès libre pour les spectateurs.

Rens. : 03 81 39 45 10 - www.caphandball.fr



MICHODIERE

ARTHUR JUGNOT

A DEUX LITS DU DELIT

DEREK BENFIELD

STEWART VAUGHAN & JEAN-CHRISTOPHE BARRI

JEAN LUC MOREAU

GARNIER & SENTOU

MATHILDE PENIN JULIETTE MEYNIAC

LOCATION : 01 47 42 95 22

www.michodiere.com



MATCH DE HANDBALL Nationale 3 Féminine C.A.P./Annecy

■ Gymnase du Larmont à 20h45. Accès libre pour les spectateurs. Rens. : 03 81 39 45 10 - www.caphandball.fr

Samedi 21 et dimanche 22

LOTOS

Organisés par le Judo-Club de Pontarlier et l'association des Eclaireurs de France.

■ Salle polyvalente des Capucins. Samedi à 20h30 (ouverture des portes à 19h). Dimanche à 15h (ouverture des portes à 14h).

Rens. : 06 84 50 73 46

Dimanche 22

THÉ DANSANT

Organisé par le Vélo-Club de Pontarlier. Avec l'Orchestre Musette Marielle Roy.

■ Espace René Pourny de 14h30 à 19h.

Tarif : 10€/pers. Rens. : 03 81 46 49 39

MATCH DE RUGBY C.A.P./MOULINS

■ Stade Paul Robbe à 15h.

Tarif : 5€/pers. Rens. : 03 81 39 51 50
pontarlier-rugby@orange.fr

LES CONCERTS DU LAVOIR "DUO VIOLON-PIANO"

Dans le cadre de la programmation des "Concerts du Lavoir". En collaboration avec le Salon de Musique. Avec Pierre Fouchenneret (violin) et Julien Gernay (piano) ■ Théâtre du Lavoir à 17h30.

Tarifs : normal 10€, réduit 7€

Rens. : 03 81 46 67 59

concertsdulavoir.blogspot.org

Lundi 23

FILM-DOCUMENTAIRE "YEMEN, 30 ANS PLUS TARD"

Présenté dans le cadre de "Connaissance du Monde". Réalisé et commenté par Alain Saint-

Hilaire. "Le sang dragon de Socotra, l'île magique du jurassique. Mukalla l'ancienne capitale des Sultans d'Arabie du Sud. Villages de pêcheurs et tortues vertes sur les rives de l'Océan Indien...".

■ Cinéma L'Olympia à 14h30 et 20h30.

Tarifs : normal 8€, réduit 7€, scolaire 4€.

Rens. : 03 81 39 17 63 - 03 81 46 30 44

www.connaissancedumonde.com

Mardi 24

CINÉ-CLUB JACQUES BECKER "LOVE"

De Ken Russell - Américain - 130 min. "Dans une petite ville minière britannique du début du siècle, Gerard Crich, jeune aristocrate, se lie d'amitié avec l'inspecteur d'école Rupert Bikin. Un drame dans la famille de Crich va le rapprocher encore de Rupert, qui lui fera rencontrer Gudrum dont il va désespérément tomber amoureux" ■ Théâtre Bernard Blier - Salle Jean Renoir à 18h30 et 21h. Tarifs : 5€/ad, 1,50€ (-16 ans, CAJ), entrée libre (demandeurs d'emploi). Rens. : 03 81 39 18 69 - 03 81 69 12 63
www.ccbj.fr - cerf.sa@wanadoo.fr

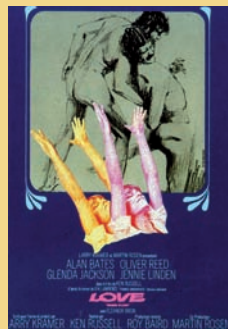

Mercredi 25

CONSEIL MUNICIPAL

■ Hôtel de Ville - Salle du Conseil Municipal à 20h. Séance publique.

Rens. : 03 81 38 81 08

Jeudi 26

SPECTACLE DE LA MADELEINE PROUST "HAUT DÉBIT"

■ Espace René Pourny à 20h30. De et par Lola Sémonin. Tarifs : 35€ (tarif normal), 31€ (CE, chômeurs,



seniors), 19€ (-16 ans). Billetterie en pré-vente à l'Office de Tourisme de Pontarlier.

Rens. : 03 81 46 48 33

www.madeleineproust.com

SPECTACLE "DU RIFIPI À L'ÉLYSÉE, LA CONCIERGE DE LA RÉPUBLIQUE"

Du rififi à l'Elysée

La concierge de la république



Proposé par l'association "Handynamic". Qui aurait pu imaginer que cette ancienne de la DGSE (remerciée au bout d'un mois pour manque de discrétion), aujourd'hui

conciERGE de l'Élysée, nous livrerait les secrets du palais présidentiel. Du Général De Gaulle à Nicolas Sarkozy en passant par les années Mitterrand, tout y passe... A ce grand déballage de la vie politique, on rit de bon cœur !

■ Théâtre Bernard Blier - Salle Jean Renoir à 20h30. Tarif : 10€/pers. Rens. : 03 60 52 80 03

Jeudi 26 au dimanche 29 janvier

Vendredi 3 et samedi 4 février

THÉÂTRE "ADULTÈRES"

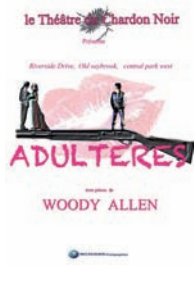

Par le Théâtre du Chardon Noir. "Adultères" est un spectacle de Woody Allen composé de 3 pièces. Il se penche sur les relations de couple, les trahisons, les petits secrets que l'on cache à son conjoint. Dans "Old saybrook", un couple de jeunes mariés revient voir la maison où ils se sont rencontrés,

mais ils deviennent les témoins du drame conjugal qui anime les nouveaux propriétaires. Dans "Riverside drive", un écrivain veut rompre avec sa maîtresse, mais l'intervention d'un clochard psychopathe bouleverse ses plans. Enfin, dans "Central park west", on assiste à la chute du couple composé d'une grande psychiatre et d'un avocat coureur de jupons ■ Théâtre du Lavoir. Jeudi 26 janvier à 20h30, dimanche 29 janvier à 17h30 et samedi 4 février à 20h30 : "Central park west" (durée : 1h30). Vendredi 27 janvier

à 20h30, samedi 28 janvier à 20h30 et vendredi 3 février à 20h30 : "Old saybrook" et "Riverside drive" (durée : 2h).

Tarif unique pour une soirée : 8€. Si vous revenez voir la seconde partie du spectacle, l'entrée est à 2€ sur présentation du ticket.

Rens. et rés. : 03 81 39 32 82

Vendredi 27

AUDITION PLURIDISCIPLINAIRE

Proposée par les élèves du Conservatoire Elie Dupont de Pontarlier ■ Conservatoire Elie Dupont, Auditorium Pierre Martin à 19h15. Entrée libre. Rens. : 03 81 46 72 89

Samedi 28

MATCH DE FOOTBALL CAP/FORBACH

■ Stade Paul Robbe à 18h. Tarifs : 6€/ad, 3€ (scol., étud.), accès libre (-16 ans).

Rens. : 03 81 46 75 89 - www.cap-football.com



SPECTACLE

"MAIS QUE FAIT LA POLICE ?"

Présenté par la Troupe Ados "Epicure" de la M.J.C. des Capucins de Pontarlier, composée d'adolescents qui ont décidé, un jour, qu'il fallait donner un coup de main à la société... En vous présentant cette pièce de théâtre, ils œuvrent ainsi à reboucher une partie du trou de la Sécurité Sociale... Ils vous procureront une agréable sensation de bien-être et de joie !

■ Théâtre Bernard Blier à 20h30 - Salle J. Renoir. Se renseigner pour les tarifs. Rens. : 03 81 39 02 09 - 06 72 95 83 79



MATCH DE HANDBALL Nationale 3 Féminine CAP/TASSIN

■ Gymnase du Larmont à 20h45.

Accès libre pour les spectateurs.

Rens. : 03 81 39 45 10

www.caphandball.fr



FEVRIER

- Vendredi 3
Concert symphonique "Vous aimerez Brahms"
Espace René Pourny
- Dimanche 5
Tarot "Challenge B. Legrand"
Théâtre Bernard Blier
- Rallye Neige et Glace - Epreuve spéciale
"Montée du Larmont"
- Jeudi 16
Les Scènes du Haut-Doubs
"Les monologues du vagin"
Théâtre Bernard Blier
- Dimanche 19
Les Concerts du Lavoir "Récital de piano"
Théâtre du Lavoir
- Vendredi 24 au dimanche 26
Représentation théâtrale par
"Yacapa Théâtre"
Théâtre Bernard Blier
- Samedi 25 février au dimanche 4 mars
Exposition des peintres et sculpteurs
amateurs du Haut-Doubs
Chapelle des Annonciades

MARS

- Samedi 10
Carnaval "Les pays"
En Ville
- Jeudi 15
Les Scènes du Haut-Doubs
"Victor Hugo, mon amour"
Théâtre Bernard Blier
- Vendredi 16 au dimanche 18
Vendredi 23 et samedi 24
Gala de l'Orphéon
Théâtre Bernard Blier
- Samedi 17 mars
au dimanche 1^{er} avril
Exposition "Le 7^{me} Art en pays comtois :
Les Granges Brûlées, 40 ans déjà"
Chapelle des Annonciades
- Dimanche 18
Les Concerts du Lavoir "Récital chant-piano"
Théâtre du Lavoir
- Jeudi 22
Spectacle "Les Chevaliers du Fiel"
Espace René Pourny
- Dimanche 25
Concert de printemps de l'Harmonie
Municipale
Espace René Pourny
- Mardi 27 mars au dimanche 1^{er} avril
Biennale de cinéma d'animation
Théâtre Bernard Blier

AVRIL

- Dimanche 1^{er}
Banquet des classes - Espace René Pourny
- Vendredi 6 au lundi 9
Championnat de France de Tarot
Espace René Pourny et Complexe des Capucins
- Samedi 14
Concert avec le violoniste Laurent Korcia
Eglise Saint-Pierre
- Samedi 21 au dimanche 29
Exposition Inter-quartiers Rive Droite Nord
"Les Castors et Les Tours"
Salle annexe des Annonciades
- Samedi 21 avril au dimanche 6 mai
Exposition "Arts plastiques et photographies"
Chapelle des Annonciades
- Lundi 30
Patrick Sébastien - Espace René Pourny

MAI

- Vendredi 4 et samedi 5
Festival sans chaînes
Grand Cours et Espace René Pourny
- Jeudi 10 au dimanche 13
Exposition Inter-quartiers Rive Droite Est
"L'évolution des quartiers : Etraches, Pareuses,
Lavaux, Toulombief"
Salle annexe des Annonciades
- Dimanche 13
Rallye franco-suisse "Route de l'absinthe" par
l'Auto-Moto Club "La Belle Epoque"
Départ Place d'Arçon
- Vendredi 25
Concert spectacle des Gars de Joux
Espace René Pourny
- Vendredi 25, samedi 26 et dimanche 27
5^{me} festival de théâtre amateur et populaire
Théâtre du Lavoir
- Samedi 26 et dimanche 27
13^{me} festival du cerf-volant
Stade d'athlétisme Robert Tempesta

JUIN

- Samedi 2
Grande journée de sensibilisation
à l'agriculture (dans le cadre du Congrès National des
Jeunes Agriculteurs) - En Ville
- Samedi 9
Championnat de France interclubs handisport
d'athlétisme - Stade Robert Tempesta

- Samedi 16 juin au dimanche 1^{er} juillet
Salon d'été des Amis des Arts
Chapelle des Annonciades
- Jeudi 21
Fête de la Musique - En Ville
- Dimanche 24
Triathlon du Lac - Lac Saint-Point
- Mardi 26 et mercredi 27
Concert symphonique et danse
Salle polyvalente des Capucins

JULLET

- Dimanche 8 juillet au dimanche 26 août
83^{ème} salon des Annonciades
Chapelle et salle annexe des Annonciades
- Samedi 14 et dimanche 15
Fête Nationale - En Ville
- Samedi 21
Concert "Les Estivales"
Place Jules Pagnier ou Espace René Pourny
- Jeudi 26
Concert "Orgue et trompette"
Eglise Saint-Bénigne
- Vendredi 27 juillet au samedi 18 août
Festival des Nuits de Joux - Château de Joux

AOÛT

- Samedi 4
Braderie - En Ville
- Samedi 4 et Dimanche 5
Festi'Cheval - Houtaud
- Samedi 11 au mercredi 15
Artisans au Grand Cours - Grand Cours
- Dimanche 12
Vide greniers - Place Saint-Pierre
- Jeudi 16 et vendredi 17
La Ville aux artistes - En Ville
- Lundi 27 au mercredi 29
Raid été

SEPTEMBRE

- Samedi 1^{er}
Exposition de voitures Zedel - Place d'Arçon
- Dimanche 2
Pique-nique communal
Arrivée du Tour du Doubs cycliste
professionnel - Place Saint-Bénigne
- 2^{ème} concentration de véhicules anciens par
l'Auto-Moto Club "La Belle Epoque"
Espace René Pourny

- Samedi 8 et Dimanche 9
Trans' roller - En Ville
- Samedi 15
Haut-Doubs Festival - Espace René Pourny
- Dimanche 23
Trail des sangliers - Le Larmont
- Samedi 22 au dimanche 30
Exposition des peintres et sculpteurs amateurs
du Haut-Doubs
Chapelle des Annonciades

OCTOBRE

- Lundi 1^{er} au mercredi 31
Octobre rose
- Samedi 6 et dimanche 7
Absinthiades - Théâtre Bernard Blier
- Fête médiévale - Château de Joux
- Dimanche 7
Cyclo-cross - Site du Camping du Larmont
- Samedi 20
Election "Miss Franche-Comté"
Espace René Pourny
- Samedi 20 et dimanche 21
Salon du livre de jeunesse
et de la bande dessinée
Théâtre Bernard Blier

NOVEMBRE

- Vendredi 9, samedi 10
et dimanche 11
Concert de l'Harmonie Municipale
Espace René Pourny
- Samedi 17
Nuit du Blues
Théâtre Bernard Blier
- Samedi 17 novembre
au dimanche 2 décembre
Exposition "Itinérances"
Salle annexe des Annonciades
- Mardi 20 au dimanche 25
Festival "Paroles en marges"
Théâtre Bernard Blier

DÉCEMBRE

- Vendredi 14 au lundi 24
Marché de Noël - Place d'Arçon
- Samedi 8 au jeudi 27
Salon d'hiver des Amis des Arts
Chapelle des Annonciades

JOURNEE MONDIALE DES LEPREUX

Organisée par la Fondation Raoul Follereau. Collecte par des bénévoles dans les grandes surfaces, boulangeries, tabacs... ainsi qu'à la porte des lieux de culte et sur la voie publique. Rens. : 03 81 39 06 48
www.raoul-follereau.org

**LOTOS**

Organisés par le C.A.P. Handball de Pontarlier.
■ Salle polyvalente des Capucins. Samedi à 20h30 (ouverture des portes à 19h). Dimanche à 15h (ouverture des portes à 14h).
Rens. : 03 81 39 45 10

Dimanche 29**TAROT "CONCOURS TAROT PLUS"**

Concours de tarot ouvert à tous, organisé par le Club "Atouts Maîtres" de Pontarlier
■ Théâtre Bernard Blier - Salle Toussaint
L'ouverture à 14h. Tarif : 16€/pers.
Rens. : 03 81 81 35 48

**CINÉ-CLUB JACQUES BECKER
"CLEVELAND CONTRE WALL STREET"**

De Jean-Stéphane Bron - France - Suisse - 2010 - 98 min. "Le 11 janvier 2008, Josh Cohen et ses associés, avocats de la ville de Cleveland, assignent en justice les 21 banques qu'ils jugent responsables des saisies immobilières qui dévastent leur ville. Mais les banques de Wall Street qu'ils attaquent s'opposent par tous les moyens à l'ouverture d'une procédure".



■ Théâtre Bernard Blier - Salle Jean Renoir à 18h30 et 20h45. Tarifs : 5€/ad, 1,50€ (-16 ans, CAJ), entrée libre (demandeurs d'emploi).
Rens. : 03 81 39 18 69 - 03 81 69 12 63
www.ccbj.fr cerf.sa@wanadoo.fr

Je dépose les EMBALLAGES à recycler

Vidés et compactés, avec les bouchons



Pour les **PLASTIQUES**,
BOUTEILLES ET FLACONS UNIQUEMENT

Vidés - inutile de laver



Les **EMBALLAGES en ACIER**
et **ALUMINIUM**



Les **BRQUES ALIMENTAIRES**
Vidés et compactés avec les
bouchons - inutile de laver

SONT interdits :

Les autres plastiques: pots de yaourt, films, barquettes, le polystyrène, les couches culottes.



Un doute ?
Une question ?
Un signalement ?

Contactez le conseiller
tri-prévention des déchets de
la Communauté de Communes
du Larmont

06 24 00 63 14

03 81 39 40 02

www.preval.fr

De nouvelles consignes sur le tri sélectif sur le territoire de la Communauté de Communes du Larmont

Il est important de déposer les déchets triés au préalable dans les bons contenants :

- **Opercule Bleu** : cartonnets, journaux, magazines, prospectus et papiers de bureau.
- **Opercule Jaune** : Bouteilles, bidons, flacons en plastiques, briques alimentaires, acier et aluminium.
- **Opercule Vert** : Bouteilles, bocaux et verrines en verre.

Les films, sacs et barquettes plastiques doivent être déposés dans le bac à ordures ménagères.

expositions

janvier 2012

Musée Municipal



© Chantal PAILLY

Horaires d'ouverture : lundi, mercredi, jeudi, vendredi de 10h à 12h et de 14h à 18h / samedi, dimanche et jours fériés de 14h à 18h / Fermeture le mardi ainsi que les dimanche 1^{er} et lundi 2 janvier.

Tarifs : plein tarif : 3,80€ / tarif réduit (étudiants, groupe + de 10 personnes) : 1,90€ / gratuit pour les scolaires, enfants de moins de 18 ans et Amis du Musée

Rens. : 03 81 38 82 14 / 03 81 38 82 16
musee@ville-pontarlier.com

Durant tout le mois

Visites libres des collections permanentes et des expositions temporaires. Archéologie (préhistoire, protohistoire, Haut Moyen-Age), histoire de Pontarlier (de la préhistoire aux années d'absinthe), peinture comtoise, collections de faïences, bibliothèque de Xavier Marmier.

Jusqu'au lundi 30 janvier

EXPOSITION-DOSSIER "LARS LÉVI LAESTADIUS (1800-1861), BOTANISTE ET GUIDE DE XAVIER MARMIER EN LAPONIE"

Dans le cadre de la commémoration du 150^{ème} anniversaire de la mort de Laestadius.

Mise en lumière de l'activité de botaniste de Laestadius à travers la présentation d'une cinquantaine de planches, prêtées par le Musée de l'Université de Jyväskylä (Finlande) et l'Institut des Cultures du Nord LAPPIA (Tornio, Finlande).



Jusqu'au dimanche 1^{er} avril

LE RETOUR DE LA PEINTURE COMTOISE

(salles du 1^{er} étage). Les expositions temporaires de 2011 étant terminées, c'est naturellement la peinture qui retrouve une place d'honneur sur les cimaises du Musée. Les œuvres exposées sont signées Gustave Courtois, Pierre Bichet, Robert Fernier, André Roz, André Charigny, Charles Maire...

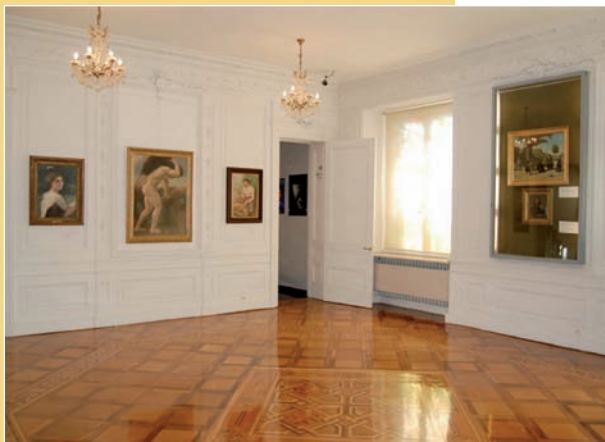

Salle annexe des Annonciades

Samedi 21 au dimanche 29

EXPOSITION "LES INCENDIES A PONTARLIER DU XVII^e SIÈCLE À NOS JOURS"



Le Conseil Inter-quartiers Centre ouvre le cycle des expositions Inter-quartiers. Conseillers et habitants du Centre ont choisi pour thème les incendies. Il est vrai qu'au cours de son histoire, Pontarlier a connu de nombreux incendies entraînant la destruction partielle ou entière de la ville. Cette exposition s'attache tout d'abord à présenter une chronologie des incendies sous l'Ancien Régime. Vous découvrirez ensuite le déroulement de plus d'une dizaine d'incendies, entre 1901 et 2011, à partir de photographies souvent inédites (comme celle de l'incendie du Café Métropole en 1938), d'articles de presse et de témoignages. Du matériel de lutte contre les incendies complète cette exposition.

Entrée libre et gratuite de 14h à 18h.

Rens. : service Communication :
03 81 38 81 10.



Rue Rouget de l'Isle



Café chez Titine

Pompe à bras

Le ski, c'est du domaine de la Communauté de Communes du Larmont...

un domaine skiable proche de Pontarlier

Le domaine skiable de la CCL joue la carte de la complémentarité et de la diversité !
Empruntez l'une des nombreuses pistes du domaine et découvrez une nature aux paysages exaltants...

Le PASS Saison CCL pour un accès aux 4 sites nordiques du domaine
Adultes 35 € - Juniors 15 €
Enfants 8 €

La Malmaison

Au nord-est de Pontarlier (site nordique entre 1000 et 1085 m)
Un site labellisé nordique France pour débutants comme sportifs confirmés...

- départ : Ferme de la Malmaison
- les plus : piste éclairée, salle hors sacs, location raquettes...

Le Laveron

A l'ouest de Pontarlier (site nordique entre 1000 et 1060 m)
Des pistes tous niveaux de ski de fond et raquettes pour de belles balades en forêt

- départ : hameau Granges-Dessus
- les plus : pistes familiales, locations raquettes, salle hors sacs...

Doubs

Les Alliés

PONTARLIER

Les Granges- Narboz

La Cluse et Mijoux

Le Larmont

A l'est de Pontarlier (site nordique et alpin entre 1000 et 1323 m)
Un site familial pour découvrir les pratiques de glisse et de randonnée

- départ : Chalet de l'Arcan, Gounefay
- les plus : panorama sur les montagnes du Jura et des Alpes, location ski/raquettes, 3 téléskis, accès GTJ et pistes suisses, pistes de luge et piétonne, restauration...

Renseignements

à l'Office de Tourisme de Pontarlier
www.pontarlier.org
Tél. : 03 81 46 48 33
info@pontarlier.org

PASS alpin en vente sur site
PASS nordique en vente sur site et à l'Office de Tourisme de Pontarlier

Location : Le Larmont - Le Gounefay - L'Arcan :
03 81 39 44 19

Répondeur info-neige CCL :
03 81 46 48 33

Sites sécurisés

Les Verrières-de-Joux

Au sud-est de Pontarlier - direction Suisse (site nordique entre 900 et 1000 m)
Des pistes familiales en bordure de villages et de la frontière suisse

- départ : Verrières de Joux
- les plus : pistes accessibles, accès GTJ, liaisons avec les sites des Fourgs et du Larmont...

NOUVEAU
Un jardin d'enfants et une piste de luge au Gounefay

tarifs

ski nordique

Attention, la redevance est obligatoire pour accéder aux pistes !

Type de redevances	Conditions	Adulte à partir de 17 ans	Jeune 6-16 ans	
Nationale et Montagnes du Jura				
Saison Nationale		155 €	35 €	
Saison Montagnes du Jura - Promo 1	Du 15 sept. au 15 nov. 11	80 €		
Saison Montagnes du Jura - Promo 2	Du 16 nov. au 16 déc. 11	90 €		
Saison Montagnes du Jura	A partir du 17 déc. 11	100 €		
Saison Montagnes du Jura - Duo	Du 16 nov. au 16 déc. 11 Achat simultané de 2 pass saison MdJ	170 €		
Saison Montagnes du Jura - Famille	<i>Gratuité pour le 4^{ème} membre de la famille (jeune) - un seul paiement - limité à 5 gratuités</i>			0 €
Hebdo. Montagnes du Jura		40 €		28 €
Hebdo. Montagnes du Jura - Famille	<i>Gratuité pour le 4^{ème} membre de la famille (jeune) - un seul paiement - limité à 5 gratuités</i>			0 €
Type de redevances				
Secteur CCL				
		Adulte à partir de 26 ans	Jeune 17-25 ans	Enfant 6-16 ans
Saison Secteur CCL		35 €	15 €	8 €
Séance Secteur CCL		5 €	3 €	2 €
Séance Secteur CCL Famille	<i>Gratuité pour le 4^{ème} membre de la famille (enfant ou jeune) - un seul paiement limité à 5 gratuités</i>		0 €	0 €
Séance Secteur CCL Tribu	<i>A partir de 4 adultes - un seul paiement hors week-end et vacances scolaires toutes zones confondues</i>		3 €	
Séance Secteur CCL Groupe	A partir de 10 adultes		4 €	
Mini prix du mercredi Secteur CCL	<i>Hors vacances scolaires toutes zones confondues</i>		3 €	3 €
Ballade - raquette		0 €	0 €	0 €

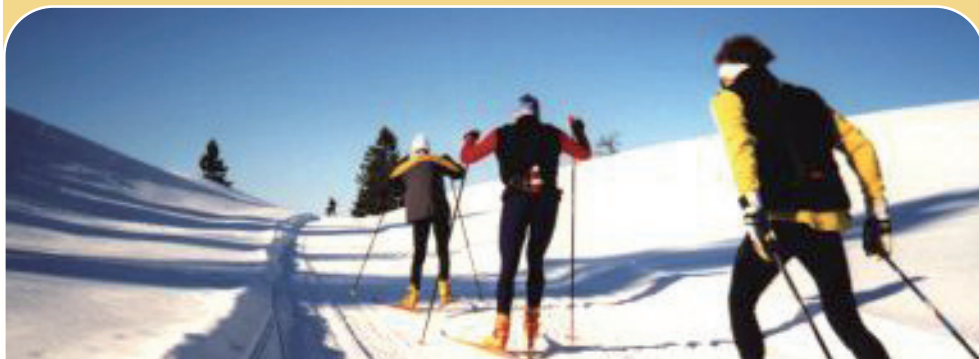

tarifs ski alpin



Type de forfaits	Adulte à partir de 19 ans	Jeune de 12 à 18 ans révolus	Enfant de 6 à 11 ans révolus
Journée	12 €	10 €	8 €
1/2 journée	8 €	7 €	6 €
Après 15 heures	6 €	5 €	4 €
Cartes Larmont Blanc 12 1/2 journées	80 €	70 €	60 €
Forfait 1/2 journée + location <i>(Valable pour toute personne louant son matériel au chalet de location et skiant sur place)</i>	16 €	13 €	11 €
Groupe - Journée à partir de 10 personnes		8 €	
Groupe - 1/2 journée à partir de 10 personnes		6 €	
Groupe - Forfait 1/2 journée + location <i>(Valable pour tout groupe de 10 personnes louant son matériel au chalet de location et skiant sur place)</i>	14 €	11 €	10 €
Scolaire hors CCL - Journée			4 €
Scolaire hors CCL - 1/2 journée			3 €
Scolaire CCL			0 €

location

de matériel de ski au chalet de l'Arcan
(alpin, nordique, raquettes, snowboard)

Retrouvez l'ensemble des tarifs détaillés sur www.larmont.fr ou www.ville-pontarlier.fr

Ouverture des sites tous les jours (sous condition d'enneigement)

Activités alpines et location tout matériel :

9h - 17h : vacances scolaires ; mercredis et week-ends

13h - 17h : les lundis, mardis, jeudis et vendredis (hors vacances)

Activités nordiques et location raquettes :

9h - 17h : Sites : Larmont, Malmaison et Verrières de Joux

10h - 17h : Site : Laveron

Janvier

Scènes du Haut-Doubs "A deux lits du délit"

Jeudi 19

Théâtre Bernard Blier

Concert Fauré - St Saëns Chœurs et orchestre

Samedi 21

Eglise Saint-Pierre

Exposition Inter-quartiers Centre

"Les incendies du 17^e S. à nos jours"

Samedi 21 au dimanche 29

Salle annexe des Annonciades

Toutes les manifestations sur :



www.ville-pontarlier.fr



Imprimé sur papier recyclé

